Technical Sheet

DEVGAR

Dévidoir grille anti-rongeurs

Le dévidoir DEVGAR est un outil permettant de dérouler la grille anti rongeur GAR tout en la pliant à 90°. Ce dévidoir est compatible avec toutes les dimensions de GAR.

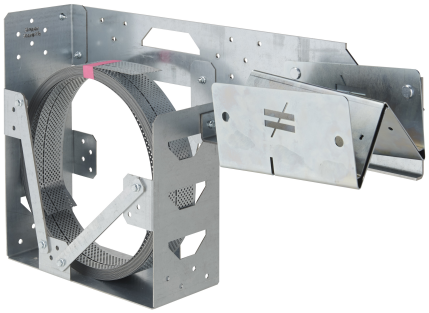

CL.2

INTERIEUR

Z275

Features

Matière

Support :

- Acier galvanisé S250GD + Z275 suivant NF EN 10346,
- Epaisseur : 2 et 4 mm.

Plieuse :

- Acier S235 JR suivant NF EN 10025,
- Finition électrozinguée,
- Epaisseur : 2 mm.

Avantages

- Déroulage et pliage à 90° simplifié des grilles anti rongeurs GAR,
- Compatible avec toutes les références GAR (largeurs 67 et 100 mm),
- Peut-être positionné et fixé en atelier ou sur chantier,
- Création d'une grille à longueur de l'élément sans raccord.

Applications

Domaines d'utilisation

- Outil pour la grille anti rongeurs en rouleaux,
- Ossature bois,
- ITE Isolation thermique par l'extérieur,
- Extension bois.

DEVGAR
Dévidoir grille anti-rongeurs

Données techniques

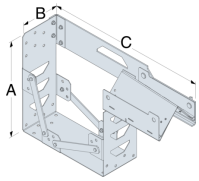

Dimensions

Référence	Autres données dimensionnelles			
	Dimensions[mm]			Poids[kg]
	A	B	C	
DEVGAR	425	170	760	8.1

Mise en oeuvre

Installation

1. Fixer le dévidoir sur un support fixe.
2. Retirer le ruban adhésif des rouleaux de (grilles anti rongeurs) GAR.
3. Mettre en place un rouleau dans le dévidoir DEVGAR.
4. Plier à la main le début du rouleau et l'insérer dans la partie plieuse.
5. Tirer la bande à la suite du DEVGAR pour plier la longueur de bande souhaitée.

La partie plieuse peut-être retournée verticalement sur le support afin de plier la grille dans le sens opposé (angle à 90° vers le bas ou vers le haut).
Le dévidoir est vendu sans rouleau de GAR.

ZAC des Quatre Chemins - 85400 Sainte Gemme la Plaine - France
tél : +33 2 51 28 44 00
fax : +33 2 51 28 44 01
Copyright by Simpson Strong-Tie®
Les informations contenues sur ce site sont la propriété de Simpson Strong-Tie®
Elles ne sont valables qu'associées aux produits commercialisés par Simpson Strong-Tie®